

**Scheda sintetica per progetti da presentare  
al MIPI - 13-16 marzo 2018 - Cannes (Francia).  
MODULO DA COMPILARE IN LINGUA INGLESE**

SCHEDA DI SINTESI PROGETTO			
Denominazione progetto	TARGETTI SANKEY SPA		
Localizzazione (Città, indirizzo, Provincia, Regione)	CAMPI BISENZIO - FIRENZE -		
Ente proprietario dell'immobile	TARGETTI SANKEY SPA		
Settore di riferimento	<input type="checkbox"/> Turismo	AREA (m2)	
	<input type="checkbox"/> Residenziale		
	<input type="checkbox"/> Commerciale		
	<input type="checkbox"/> Logistica		
	<input checked="" type="checkbox"/> Uffici		
	<input type="checkbox"/> Industriale		
	<input type="checkbox"/> RSA-Sanità		
	<input type="checkbox"/> Student House		
	<input type="checkbox"/> Social Housing		
	<input type="checkbox"/> Altro (specificare): MQ. 6115 SU TRE LIVELLI		
TOTAL AREA			
Tipologia di intervento	Scegliere tra le seguenti alternative (scelta multipla): <input checked="" type="checkbox"/> Nuova costruzione <input type="checkbox"/> Ristrutturazione <input type="checkbox"/> Demolizione e ricostruzione <input type="checkbox"/> Rigenerazione area urbana/terreno <input type="checkbox"/> Altro (specificare) <b>DA ULTIMARE</b>		
Tipologia di investimento	Scegliere tra le seguenti alternative (scelta multipla): <input checked="" type="checkbox"/> Vendita edificio vuoto <input type="checkbox"/> Vendita edificio a reddito <input type="checkbox"/> Affitto <input type="checkbox"/> Concessione per ..... anni (indicare durata) <input type="checkbox"/> Altro:		
Tipologia processo di dismissione (es. Asta, bando, Concessione etc)	Descrizione: <b>VENDITA</b> ..... Stato avanzamento: <b>A GREZZO</b>		
Total Area Terreno (mq)		Superfici Mq. 6115 Edificate	
Valore immobile (€)			
Accessibilità	<b>Struttura</b>	<b>Distanza in Km</b>	<b>Servizi disponibili (si/no)</b>
	Aeroporto	4	
	Stazione Ferroviaria	1	
	Autostrada	2	
	Servizi (bus /tram)		SI

Le superfici

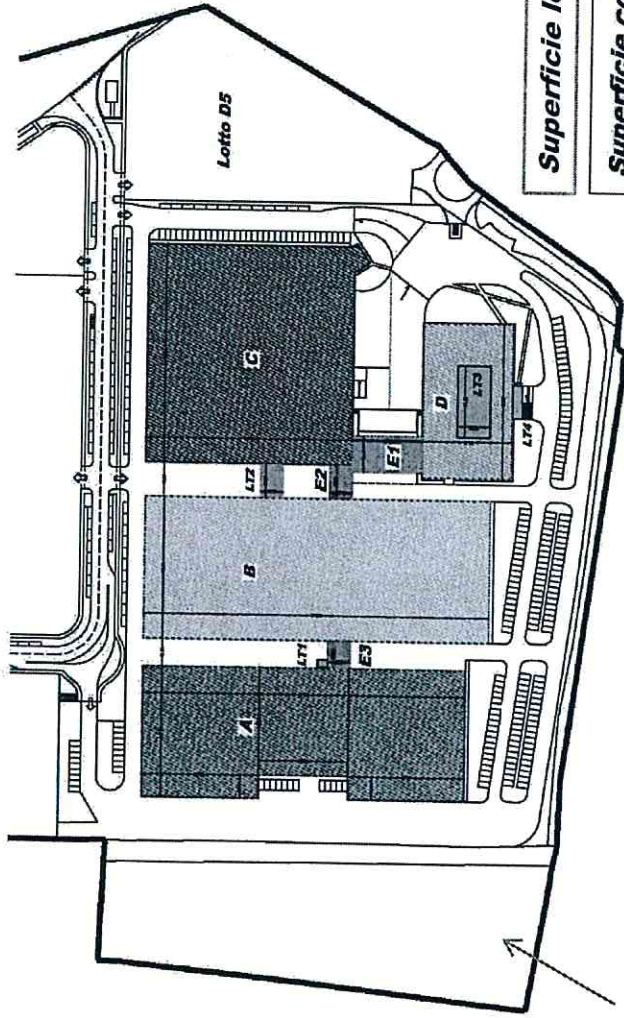

Verde privato  
mq. 10.266,00

**Superficie lotto mq. 58 147,00**

**Superficie coperta mq. 28.938,00**

A- mq 7738,36  
E1- mq 460,99  
B- mq 8460,16  
E2- mq 147,00  
C- mq 8682,09  
E3- mq 177,60  
D- mq 2240,90  
E4- mq 61,00

**Sup. cop. max per Loc. Tecnici mq. 616,33**  
(art. 25 dello N.T.A. vigente luglio 2007)

L11- mq 16,9  
L12- mq 163,08  
L13- mq 456,75

**Superficie utile lorda mq. 43.253,77**

A- mq 9135,12  
E1- mq 981,78  
B- mq 15121,16  
E2- mq 147,00  
C- mq 11635,85  
E3- mq 117,60  
D- mq 6115,26

TARGETTI  
POULSEN

# Edificio D

# Edificio D

(scala 1:500)

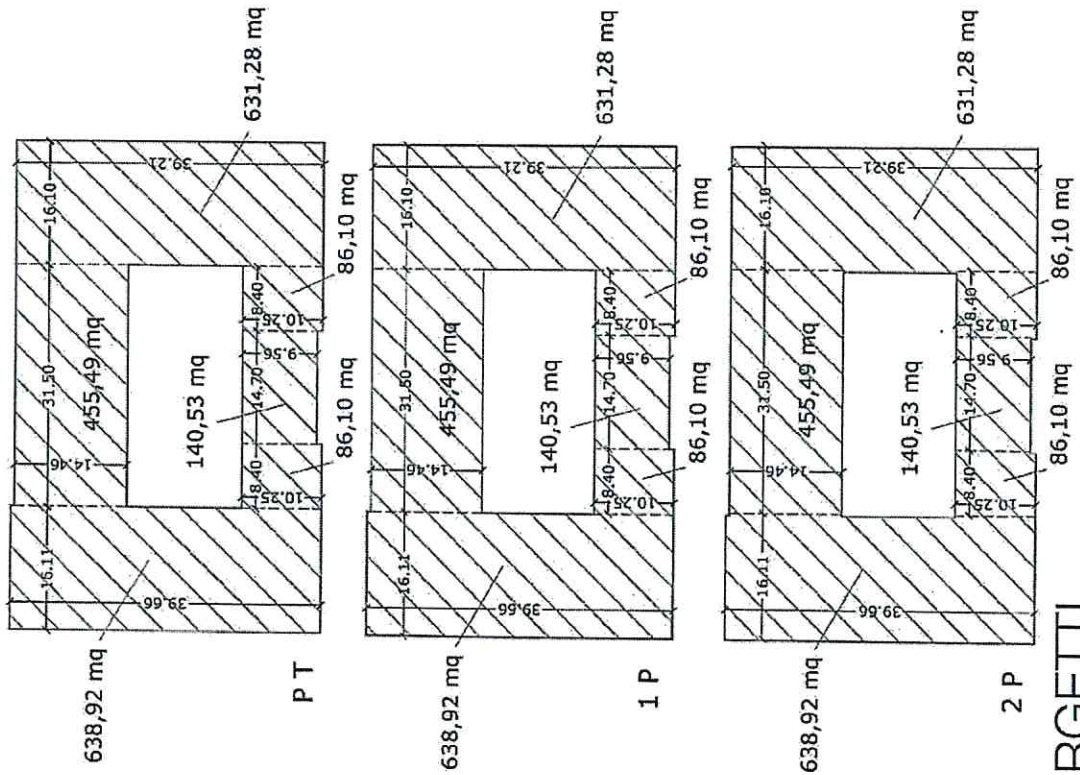

S.U.L. Edificio D

= 638,92 +  
 455,49 +  
 631,28 +  
 140,53 +  
 86,10 +  
 86,10 =

2038,42 mq  
 x 3 (piani)

6115,26 mq

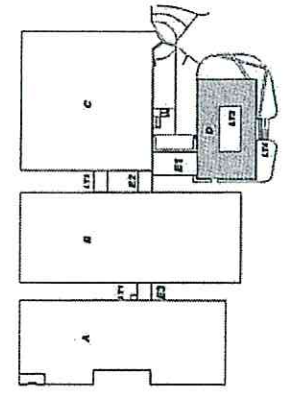

TARGETTI  
 POULSEN